



Welcome to Our World a World Of Wishes

**En PortAventura World  
queremos contar contigo en un lugar donde todo es  
posible, un lugar donde aquello que sientes es lo que  
más nos importa.**



**Made to Remember**

# ¿QUIÉNES SOMOS?

**PortAventura sigue creciendo  
creando la cadena Ponient Hotels.  
Seguimos siendo únicos en el sector.**



# 3 PARQUES



**PORTAVENTURA  
WORLD**



**FERRARI LAND**



**CARIBE  
AQUATIC PARK**



**Made to Remember**

# 10 HOTELES RESORT



**HOTEL  
PORTAVENTURA**



**HOTEL GOLD RIVER**



**HOTEL EL PASO**

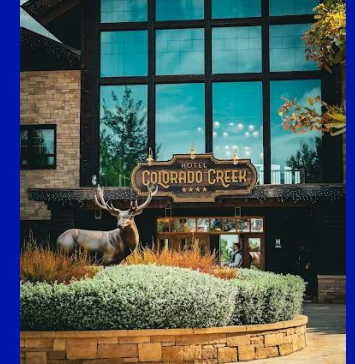

**HOTEL  
COLORADO**



**HOTEL MANSIÓN  
DE LUCY**



**HOTEL CARIBE**



**Made to Remember**

# ¿QUIÉNES SOMOS?

## PONIENT



**HOTEL MARINADA**



**HOTEL DORADA  
PALACE**



**HOTEL PIRÁMIDE**



**HOTEL VILA  
CENTRIC**



**Made to Remember**

# OFERTA DE EMPLEOS COMO ASISTENTE/A

**Ayudante de cocina**

Tiendas

**Atracciones**

**Servicio Mesa**

Admisiones y parking

Recepción

Espectáculos

**Limpieza**

**Self-service**

Almacenes

Call center

Lavandería

Botones

Juegos

Atención al visitante



Made to Remember

# OFERTA LABORAL

Los contratos que realizamos mayoritariamente son **FIJOS DISCONTINUOS ¡Contaríamos contigo cada temporada!**



- TIPOS DE JORNADAS

Completas

Parciales

Fines de semanas

- DIFERENTES TIPOS DE GARANTIA DE CONTRATO

- SALARIO

El salario a Jornada Completa es de **1520€** Brutos

Salario hora **9,52 €** bruto/h

# DIFERENTES TIPOS DE CONTRATOS

## Contratos **Fijos Discontinuos**



- ❖ **GV** → Garantía de verano
- ❖ **G5** → Garantía mínima de aprox. 5 meses
- ❖ **G2** → Garantía mínima de aprox. 7 meses
- ❖ **G1** → Garantía mínima de aprox. 9 meses

# BENEFICIOS DEL EMPLEADO



Made to Remember



BENEFICIOS DEL EMPLEADO/A

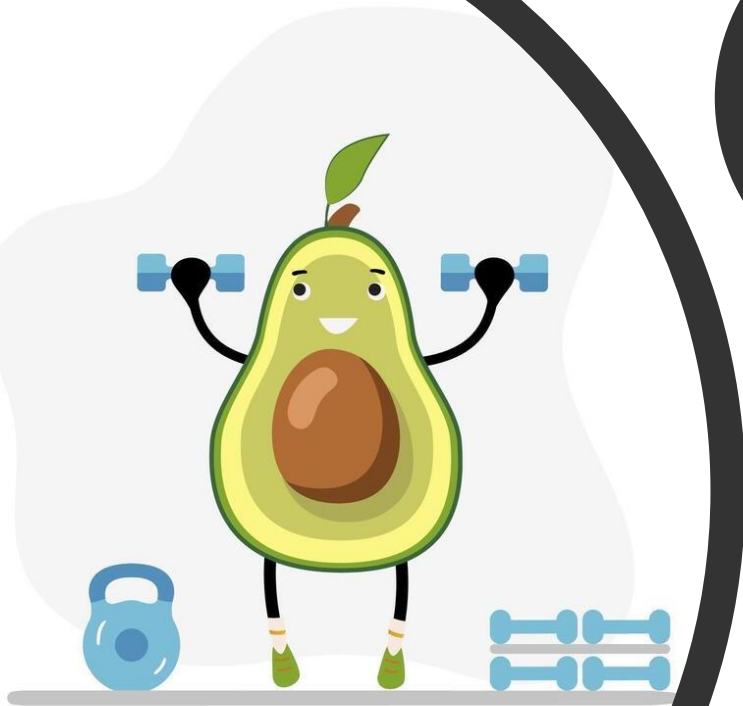

**A PARTIR DEL DÍA 14 DE ABRIL**

## TARRAGONA - LA CANONJA - VILA-SECA - PortAventura ADMINISTRACIÓN

Vila-Seca	
ida	vuelta
7:05 (5) C	15:20 C
8:20 (5) C	16:25 C
9:20 (5)	18:20 C
10:20	19:20 (2) C
11:20	19:45 (1) C
13:20	20:20 (3/4) C
15:20	20:45 (2) C
17:05 (5)	22:45 C
	23:30 (4) C
	00:30 C
	1:35* (5) C

PARADAS:  
AVDA. RAMON DOLZINA, 34

## REUS - PortAventura ADMIN

SALOU - LA Pineda - PortAventura ADMINSALOU - LA PINEDA - PortAventura ADMIN.

La Pineda			
ida (6)	transbordo	vuelt	transbordo (6)
7:15 (5) C		15:20	15:55
8:30 (5) C		16:25	16:55
9:15 (7)	9:05-9:10(M)	18:20	18:55
10:15	10:05-10:10(M)	19:20 (2)	19:55
11:15	11:05-11:10(M)	19:45 (1)	19:55
13:15	13:20	20:20 (3,4)	20:55
15:15	15:20	20:45 (2)	20:55
17:15	17:20	22:45 C	
	18:20	23:30 (4) C	
		00:30 C	
		1:35* (5) C	

PARADAS:  
RESTAURANTE EL DORADO  
APARTAMENTOS LA PINEDA

Hotel PortAventura, Caribe y El Paso: Av Alcalde Pere Molas en la rotonda de entrada HPA/HC  
Hotel Gold River Hotel Colomada, Casals Hotel Masferrer de Llorenç Bonada de sortida per el camí de ronda

# ETAPAS DEL PROCESO

## ETAPAS DEL PROCESO:

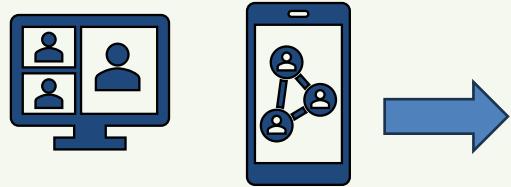

**Inscripción a  
las ofertas**



**Cita**



**Test  
Psicotécnico**



**Entrevista personal**

**En las Oficinas de PortAventura**



**Una vez superado**

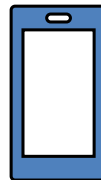

**Recibirás un SMS con el resultado del  
proceso**



**Llamada para explicarte el puesto  
y condiciones de la vacante**

# ¿CÓMO INSCRIBIRSE?

**1. CÓDIGO QR**

**2. PÁGINA WEB**

# CÓDIGO QR:

## PortAventura World, un Resort único

### 3 PARQUES, 10 HOTELES Y 1 CENTRO DE CONVENCIONES

PortAventura World es uno de los mayores destinos de vacaciones y ocio familiar de Europa. Su ubicación privilegiada y su amplia oferta lo convierte en un destino único: 3 parques (PortAventura Park, Caribe Aquatic Park y Ferrari Land, único en Europa); el resort opera 5 hoteles temáticos de 4 estrellas y 1 hotel de 5 estrellas (PortAventura Hotels) y cuenta con 4 hoteles en gestión fuera del recinto del resort, con más de 3.000 habitaciones, y un centro de convenciones (PortAventura Convention Centre) con capacidad para hasta 6.000 personas.

### SOMOS B CORP

En diciembre de 2022 ha recibido el certificado B Corp, que reconoce la labor de la compañía en términos de sostenibilidad, responsabilidad social y buen gobierno.

### Y GENERAMOS IMPACTO POSITIVO

A través de la Fundació PortAventura canalizamos nuestra acción social, cuyo proyecto estrella es el village PortAventura Dreams, un resort para familias de niños que hayan padecido enfermedades graves. Un proyecto en el que nuestro equipo participa activamente gracias al programa de voluntariado corporativo.



Dpto. Personas y Cultura  
PortAventura World

Av. Alcalde Pere Molas, Km. 2  
43480 Vila-seca  
(Tarragona)

[portaventuraworld.com](https://portaventuraworld.com)



## ÚNETE AL EQUIPO



¡Inscríbete aquí!

# PÁGINA WEB:

Para inscribirte tienes que dirigirte a nuestra web: [PortAventura World - Un mundo de experiencias únicas](https://www.portaventuraworld.es)

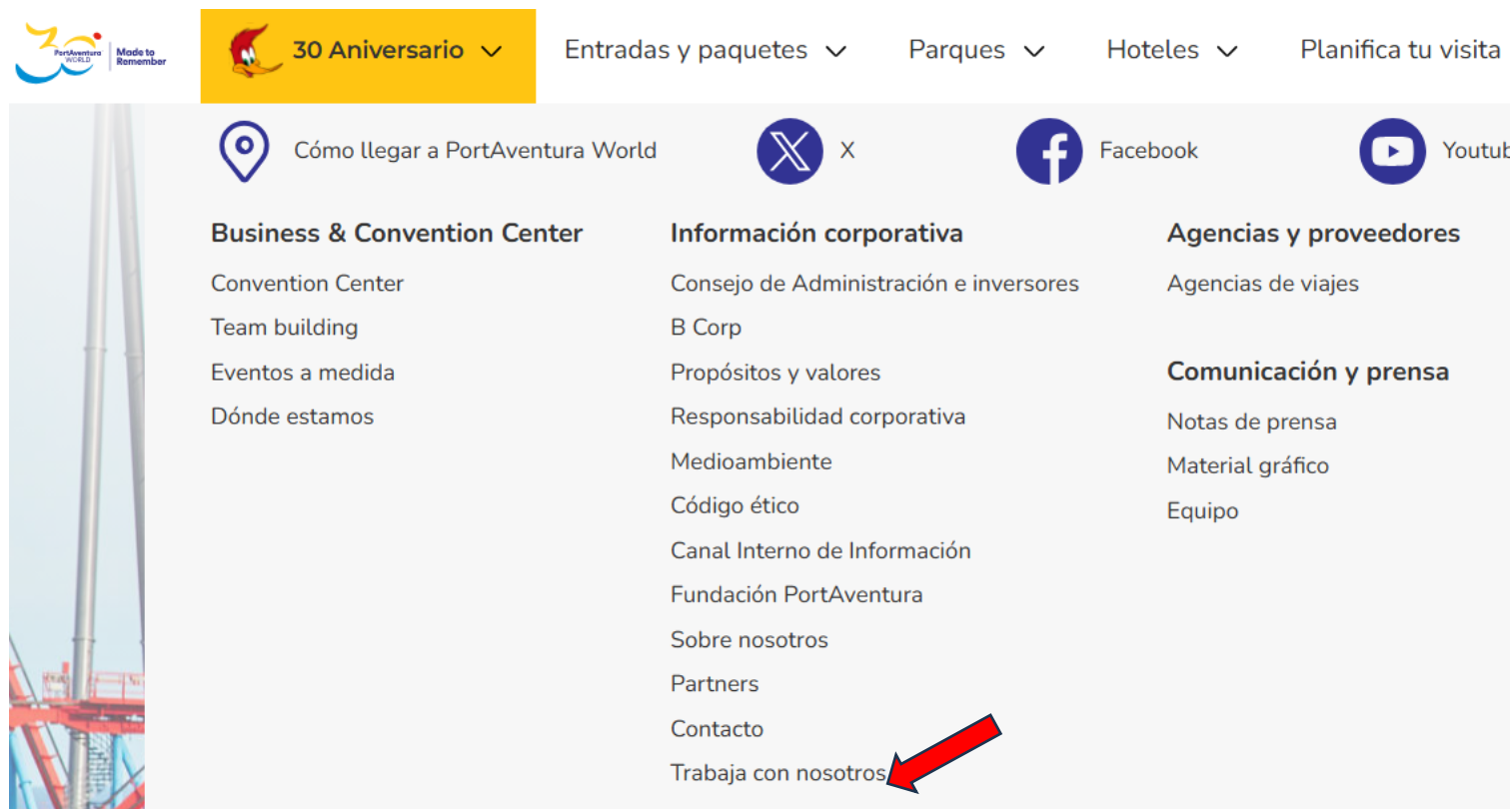

# POR LA PÁGINA DE PORTAVENTURA: TRABAJA CON NOSOTROS

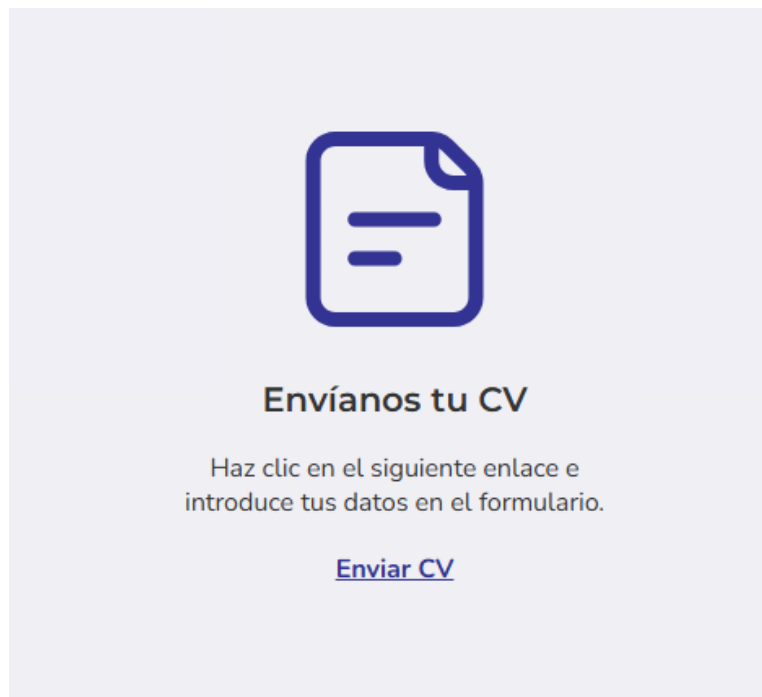

1. “Enviar CV”

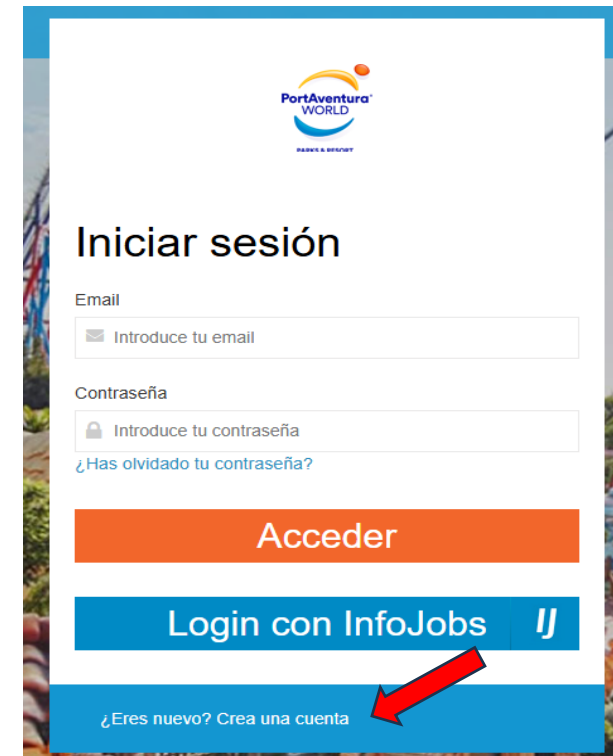

2. “Crear una cuenta”



## Descarga tu CV de InfoJobs

Login con InfoJobs

o crea tu cuenta en Portaventura World

Email \*

Contraseña \*  [Mostrar](#)

Seguridad: Alta

Repetir Contraseña \*  [Mostrar](#)

Nombre \*

Apellidos \*

Tipo de documento \* NIF (España) ▼

Validación de seguridad \*



Repetir Contraseña \*  [Ocultar](#)

Nombre \*

Apellidos \*

Tipo de documento \* NIE (España) ▼

Validación de seguridad \*

☒ He leído, entiendo y acepto la [política de privacidad](#)

**Información básica de Protección de Datos**

Responsable: Portaventura World

**Finalidades:** Incluir en la base de datos de candidatos de la Empresa los datos del curriculum vitae que nos facilites al crear tu cuenta con nosotros para usarlos en futuros procesos de selección en los que tu perfil pueda encajar.

**Legitimación:** Consentimiento del interesado.

**Destinatarios:** No comunicaremos sus datos a terceros salvo obligación legal y a las empresas que se indican en la información adicional.

**Derechos:** Tienes derecho a acceder, rectificar y suprimir los datos, así como otros derechos, cuyo detalle se incluye en la información adicional.

[Dame de alta](#)



3. Creamos un perfil con nuestro email y contraseña
4. Añadimos nuestros datos
5. Aceptamos la política de Privacidad
6. Pulsamos a **“Dame de alta”**



## Datos personales

¡Tu CV puede decir mucho de ti! Recuerda, valoramos los CV más completos para seleccionar a las mejores candidaturas en nuestros procesos. Te animamos a rellenar de la forma más completa tu CV, datos personales, experiencia y formación.

Nombre *	<input type="text" value="PortAventura"/>
Apellidos *	<input type="text" value="World"/>
País de residencia *	<input type="text" value="-- Sin Especificar --"/>
Población *	<input type="text" value="Vila Seca"/>
Dirección	<input type="text"/>
Código Postal *	<input type="text" value="43480"/>
Teléfono *	<input type="text" value="672629839"/>
Otro Teléfono	<input type="text"/>
Fecha de nacimiento *	<input type="text" value="13"/> <input type="text" value="Marzo"/> <input type="text" value="1989"/>
Nacionalidad *	<input type="text" value="-- Sin Especificar --"/>
Tipo de documento	<input type="text" value="NIE (España)"/> <input type="text" value="Y1527321C"/>

### Otros documentos ( Títulos / Expediente académico / Carta recomendación )

Documento Adjunto 1	<input type="button" value="Examinar..."/>
Máximo tamaño permitido 10 Mb.	
Documento Adjunto 2	<input type="button" value="Examinar..."/>
Máximo tamaño permitido 10 Mb.	

7. Seguiremos añadiendo nuestros datos y le damos a **“Guardar”**

**!!** 8.¡Importante! Una vez creado nuestro perfil deberemos de **inscribarnos** la oferta, clicando en **“Ver ofertas”** (arriba, a la derecha)

Puesto

Provincia

Centro

Tipo de oferta

Buscar

Total ofertas: 17

(PROMOCION INTERNA) ¿QUIERES PROMOCIONAR DENTRO DE NUESTRO ÁREA DE LOGÍSTICA ?  
¡INSCRÍBETE EN LA OFERTA!  
(Laboral)  
13 de agosto, 2025

PROFESIONALES DE LA RESTAURACIÓN EN SERVICIO/COCINA - TEMPORADA 2025  
(Laboral)  
11 de julio, 2025

¿QUIERES PROMOCIONAR DENTRO DEL DEPARTAMENTO DE HOTELES?  
(Laboral)  
10 de julio, 2025

**FORMA PARTE DE NUESTRO EQUIPO DE RESTAURACIÓN DE PORTAVENTURA WORLD**  
(Laboral)  
17 de junio, 2025

9. Nos aparecerá los diferentes puestos que tenemos publicados



Datos personales
Experiencia
Formación
Idiomas
Conocimientos
Mi CV
ES
Mi Cuenta

ofertas de empleo

**FORMA PARTE DE NUESTRO EQUIPO DE RESTAURACIÓN DE PORTAVENTURA WORLD**

Inscribirme a esta oferta

Localidad: Vila-Seca
Provincia: Tarragona
Centro: Restauracion
Tipo de oferta: Laboral

Hace 30 años emprendimos un viaje fascinante y lo queremos...

Ver más ta... Compartir

Ver en YouTube



10. Elegiremos el que mejor se adeque a nuestro perfil, según los requisitos, y le damos a **“Inscribirme a esta oferta”**



## Entrevista virtual

### FORMA PARTE DE NUESTRO EQUIPO DE RESTAURACIÓN DE PORTAVENTURA WORLD

¿Tienes disponibilidad inmediata? \*

- ☒ SI  
☐ NO

¿Eres trabajador/a de Port Aventura? Indicanos tu número de empleado/a \*

[Volver](#)

Inscribirme a esta oferta



### FORMA PARTE DE NUESTRO EQUIPO DE RESTAURACIÓN DE PORTAVENTURA WORLD

✓ Ya te has inscrito en esta oferta

Localidad: Vila-Seca  
Centro: Restauracion

Provincia: Tarragona  
Tipo de oferta: Laboral



11. Para asegurarnos de estar inscritos, nos aparecerá el botón verde: “Ya te has inscrito en esta oferta”.

# ¿CÓMO SERÉ CITADO/A LA ENTREVISTA



Made to Remember



## ¿CÓMO SERÉ CITADO/A PARA LA ENTREVISTA?

PEOPLE & CULTURE PORTAVENTURA WORLD: Buenos días, desde el departamento de Personas y Cultura (RR.HH) de PortAventura World, queremos conocerte un poco mas. Por eso, te citamos a una entrevista presencial para la posicion de Asistente de Parque y Hoteles, en nuestras Oficinas de PortAventura World, situadas en la carretera que va de Vila-Seca a La Pineda s/n, **43840 La Pineda**, Tarragona (Al lado del parque de la Torre d'en Dolça). Entra en el siguiente enlace para elegir día y hora para la entrevista presencial:  
<https://calendly.com/recursos-humans/proceso-de-seleccion>  
 \*Si ya la has realizado/has trabajado con nosotros en 2024 o 2025, no es necesario que vuelvas a venir\*

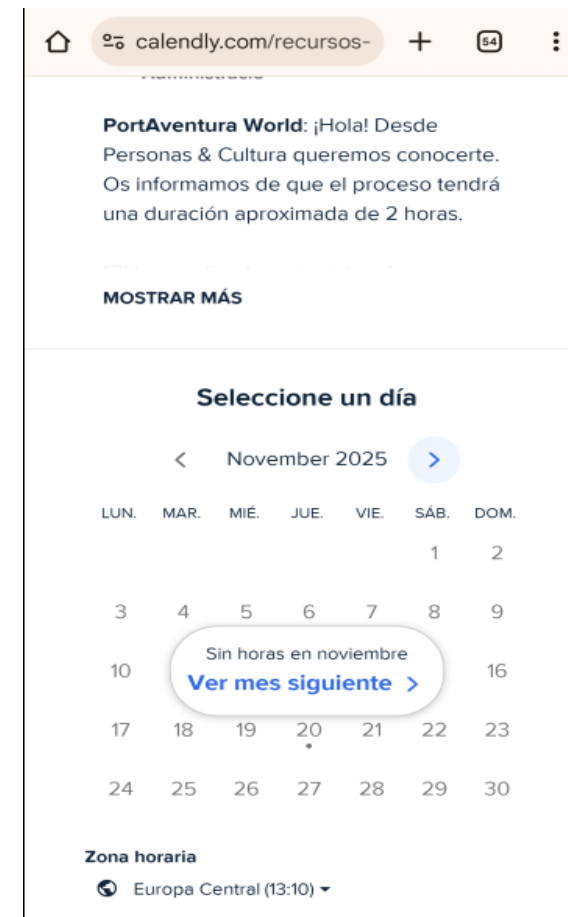

**1.** Recibirás un SMS con un Link, para que elijas la fecha y hora

**2.** Pantalla con las indicaciones de la oficina de PortAventura

**3.** Elegirás el día y el horario para venir a la entrevista presencial

# ¿CÓMO LLEGO A LAS OFICINAS DE PORTAVENTURA?



Made to Remember

Vila Seca  
A-7  
Tarragona

A-7  
Cambrils  
Plaça de Montserrat Roig



La Pineda

# Llegarás a Control de Accesos:

Presentarás un documento identificativo con foto (DNI, NIE o Pasaporte)

1. Toma la salida 35 de la AP-7 y dirígete hacia A-7 Tarragona / Barcelona.
2. Mantente en la misma vía, evitando la salida dirección Salou, y sigue hacia la A-7 Tarragona / Barcelona.
3. En la bifurcación, mantente en el carril derecho dirección A-7 / Tarragona / Barcelona.
4. Al cabo de 1 km, aprox, toma la salida que se encuentra al lado izquierdo para incorporarte a la A-7 (Es importante tomar esta salida y no seguir recto o se acabará en la entrada de clientes de PortAventura y no en las oficinas).
5. Toma la primera salida (1153) que indica Vila-seca / La Pineda.
6. En la rotonda, toma la primera salida e incorpórate a carretera TV-3148 dirección La Pineda / Platges / Golf.
7. En la rotonda, toma la primera salida en dirección Administració PortAventura.
8. Llegarás a una nueva rotonda, sigue en dirección a Administració PortAventura



DONDE NACEN LAS EMOCIONES Y EL CRECIMIENTO PROFESIONAL...

